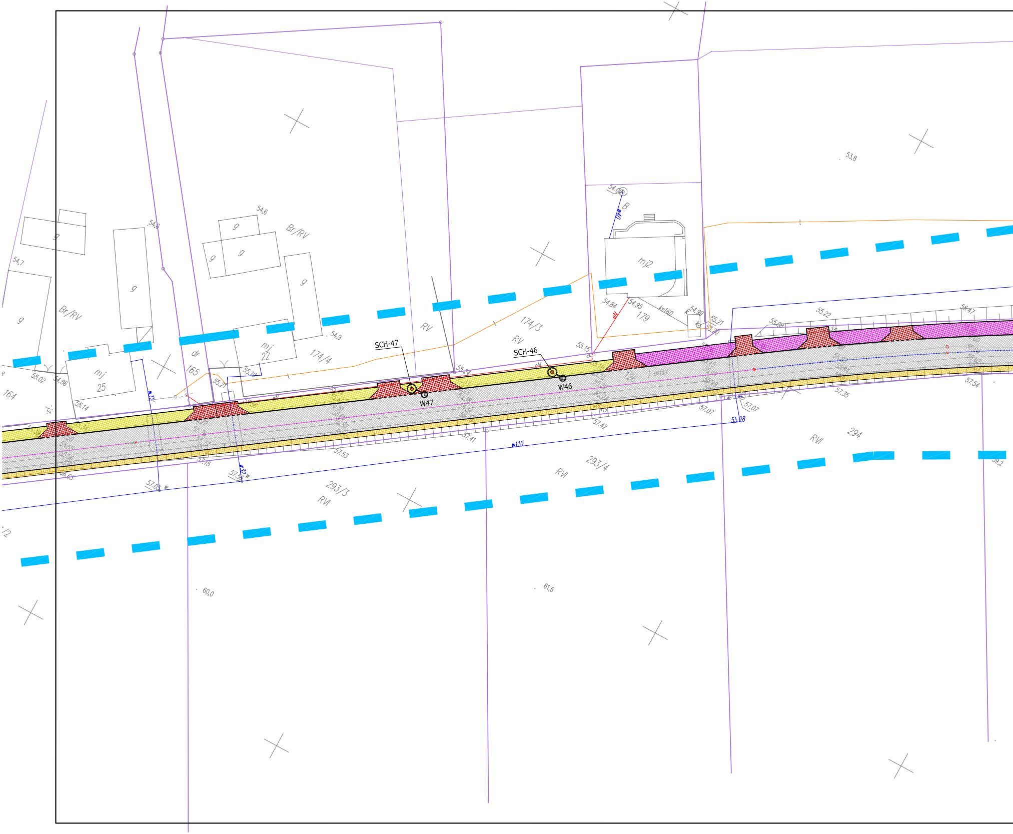
SCH-47
SCH-46
W47
W46
Br/RV
Br/RV
RV
RV
RVI
RVI
RVI
mj 25
mj 22
mj2
g
dr
B
asfalt
ks160
174/3
174/4
179
165
164
293/3
293/4
294
w110
w32
w32
w40
eN
54,6
54,6
54,7
54,9
54,09
53,8
54,84
54,95
54,99
55,02
54,86
55,14
55,19
55,21
55,24
55,15
55,22
55,47
55,28
57,05
57,56
57,15
57,53
57,41
57,42
57,07
57,07
57,35
57,54
60,0
61,6
59,2

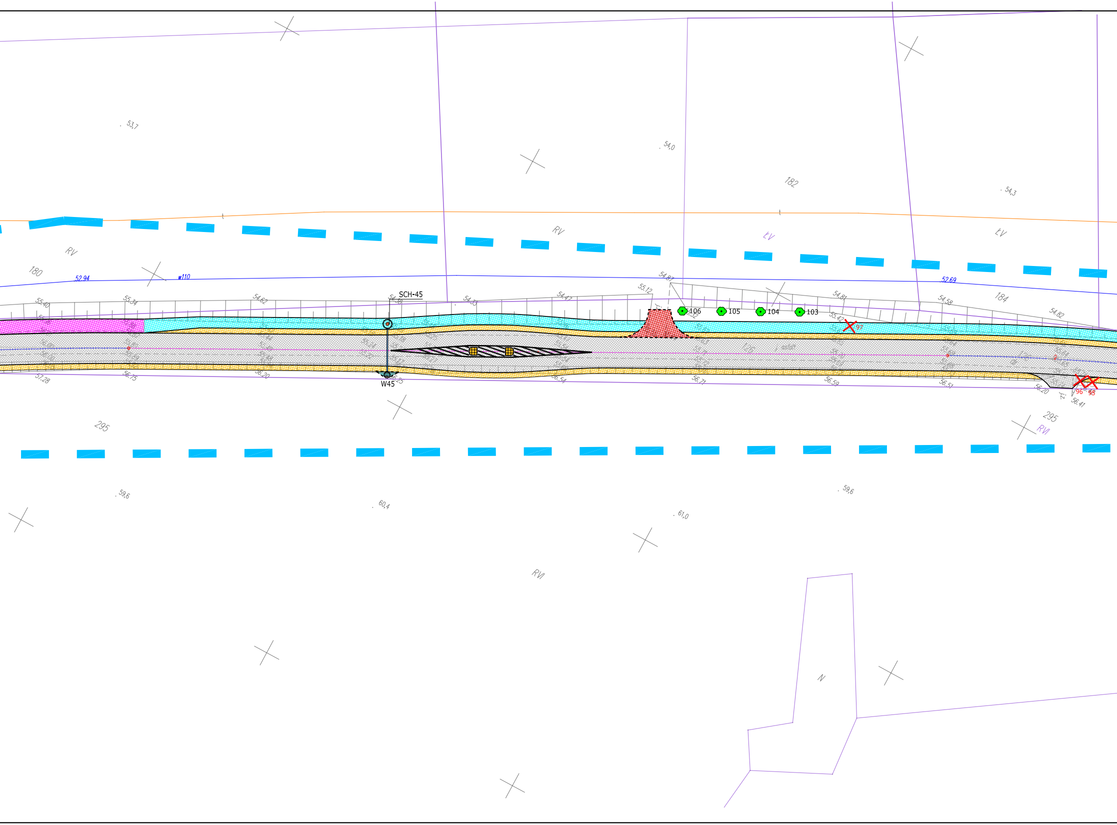
53,7
54,0
182
54,3
RV
RV
ŁV
ŁV
RV
180
52.94
w110
52.69
184
55.40
55.34
54.62
SCH-45
54.36
54.33
54.47
55.12
54.87
106
105
104
103
54.81
55.42
97
54.58
54.82
126
asfalt
57.28
56.75
56.20
W45
56.25
56.54
56.71
56.59
56.51
56.20
56.41
96
95
295
295
RVI
59,6
60,4
61,0
59,6
RVI
N

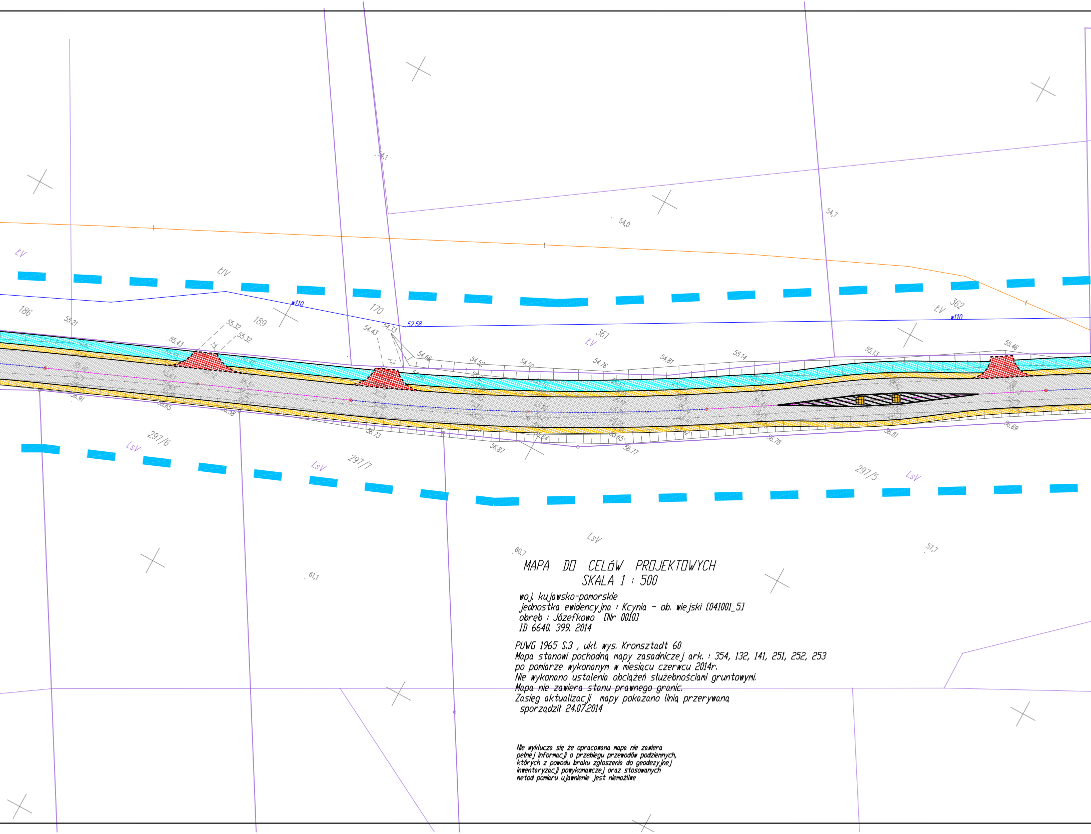
ŁV
ŁIV
186
189
170
361
362
w110
52.58
55.21
55.43
55.32
55.32
54.43
54.33
54.66
54.52
54.50
54.76
54.81
55.14
55.13
55.46
56.91
56.65
56.38
56.73
56.87
57.64
56.65
56.77
56.78
56.81
56.69
54.1
54.0
54.7
297/6
297/7
297/5
LsV
60,7
61,1
57,7

MAPA DO CELów PROJEKTOWYCH
SKALA 1 : 500

woj. kujawsko-pomorskie
jednostka ewidencyjna : Kcynia - ob. wiejski [041001_5]
obręb : Józefkowo [Nr 0010]
ID 6640. 399. 2014

PUWG 1965 S.3 , ukł. wys. Kronsztadt 60
Mapa stanowi pochodną mapy zasadniczej ark. : 354, 132, 141, 251, 252, 253
po pomiarze wykonanym w miesiącu czerwcu 2014r.
Nie wykonano ustalenia obciążeń służebnościami gruntowymi.
Mapa nie zawiera stanu prawnego granic.
Zasięg aktualizacji mapy pokazano linią przerywaną
sporządził 24.07.2014

Nie wyklucza się że opracowana mapa nie zawiera
pełnej informacji o przebiegu przewodów podziemnych,
których z powodu braku zgłoszenia do geodezyjnej
inwentaryzacji powykonawczej oraz stosowanych
metod pomiaru ujawnienie jest niemożliwe

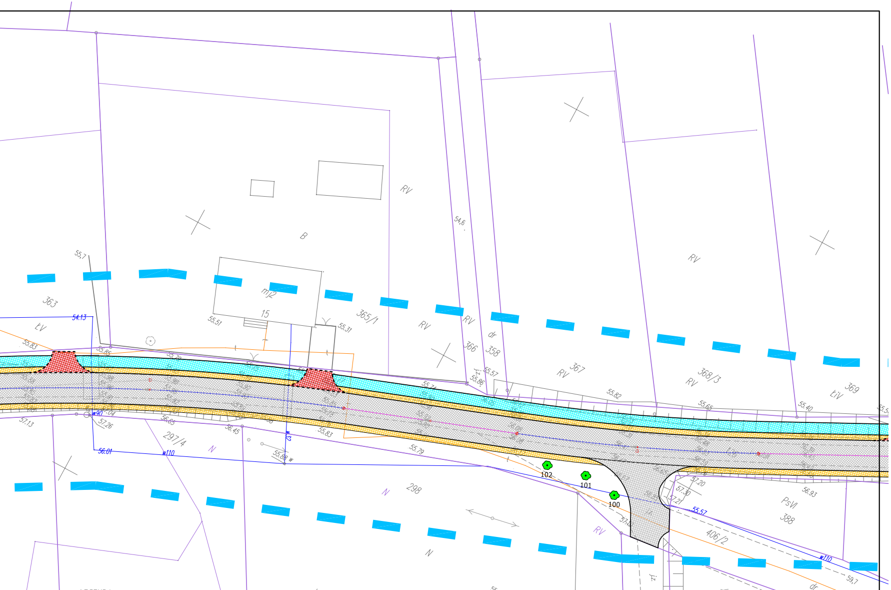
363
ŁV
B
m2
15
365/1
RV
366
358
dr
367
368/3
369
ŁV
297/4
N
298
PsVI
388
406/2
299
102
101
100
54.13
56.01
w110
55,57
55,0

LEGENDA

- ▨ Nawierzchnia bitumiczna
- 🟥 Nawierzchnia zjazdów - *polbruk*
- 🟨 Nawierzchna chodnika - *polbruk*
- 🟧 Pobocze
- 🟪 Ciąg pieszorowerowy
- 🟦 Ścieżka rowerowa
- ☒ Drzewa do usunięcia; Ilość: 1÷114
- ◎ Drzewa nie do wycinki; Ilość: 1÷29
- ● Projektowane nasadzenia drzew; ilość: 1÷150

PROJEKT ZAGOSPODAROWANIA TERENU

Rys. 2.2

SKALA 1:500

Temat opracowania: Przebudowa drogi powiatowej nr 1921C Paterek - Łankowiczki woj. kujawsko-pomorskie, powiat nakielski, gm. Nakło i gm. Kcynia.			
Tytuł rysunku: PROJEKT ZAGOSPODAROWANIA TERENU		**Skala:** 1:500	**Nr rys:** 2.2
BD: Projektował:	**mgr inż. Dariusz Kędziora** uprawnienia budowlane nr KUP/0122/POOD/10 do projektowania bez ograniczeń w specjanolści drogowej zakresie dróg		**Data:** 03.2015