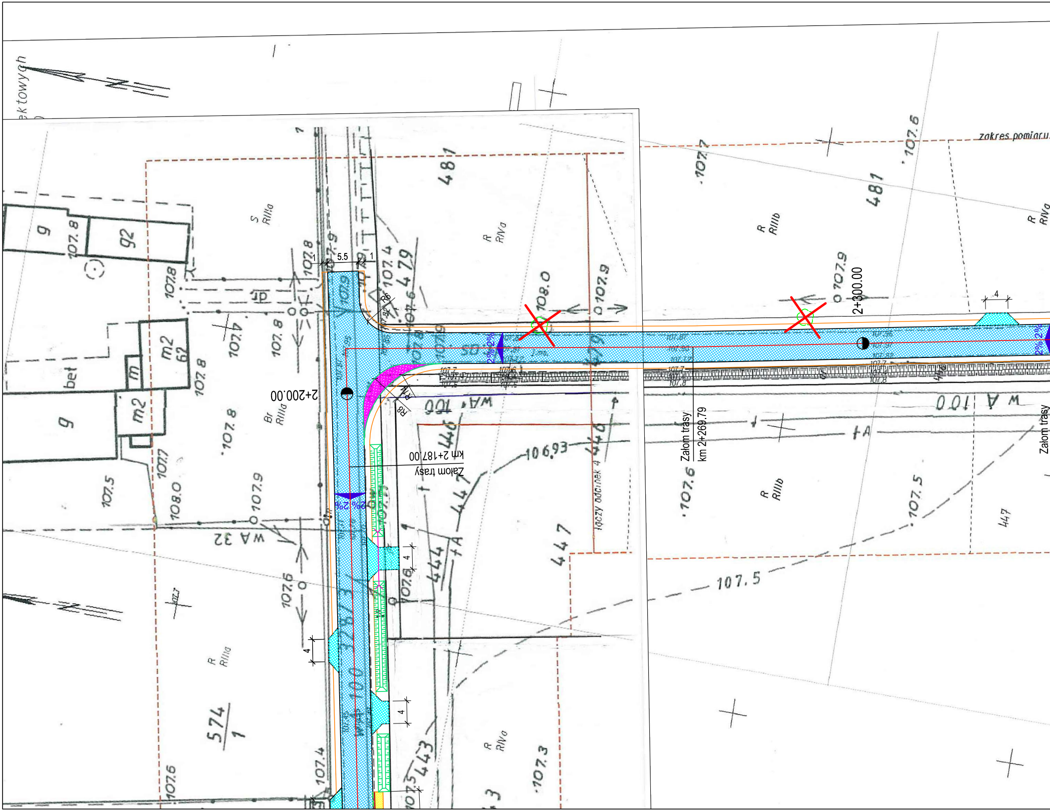

zakres pomiaru
2+200.00
2+300.00
Załom trasy
km 2+187.00
Załom trasy
km 2+269.79
Załom trasy
5.5
1
1
R6
R8
4
4
4
4
2% 2%
2% 2%
2% 2%
WA 32
WA 100
WA 100
W A 100
481
481
479
447
447
447
444
443
440
440
574
1
g
g2
g
m2
62
m2
m
bet
S
RIIIa
R
RIVa
R
RIIIb
R
RIIIb
Br
RIIIa
R
RIIIa
R
RIVa
R
RIVa
107.8
107.8
107.8
107.8
107.9
107.9
107.9
107.9
108.0
108.0
107.7
107.7
107.6
107.6
107.6
107.6
107.5
107.5
107.5
107.4
107.4
107.4
107.3
106.93
łączy odcinek 4
kozz

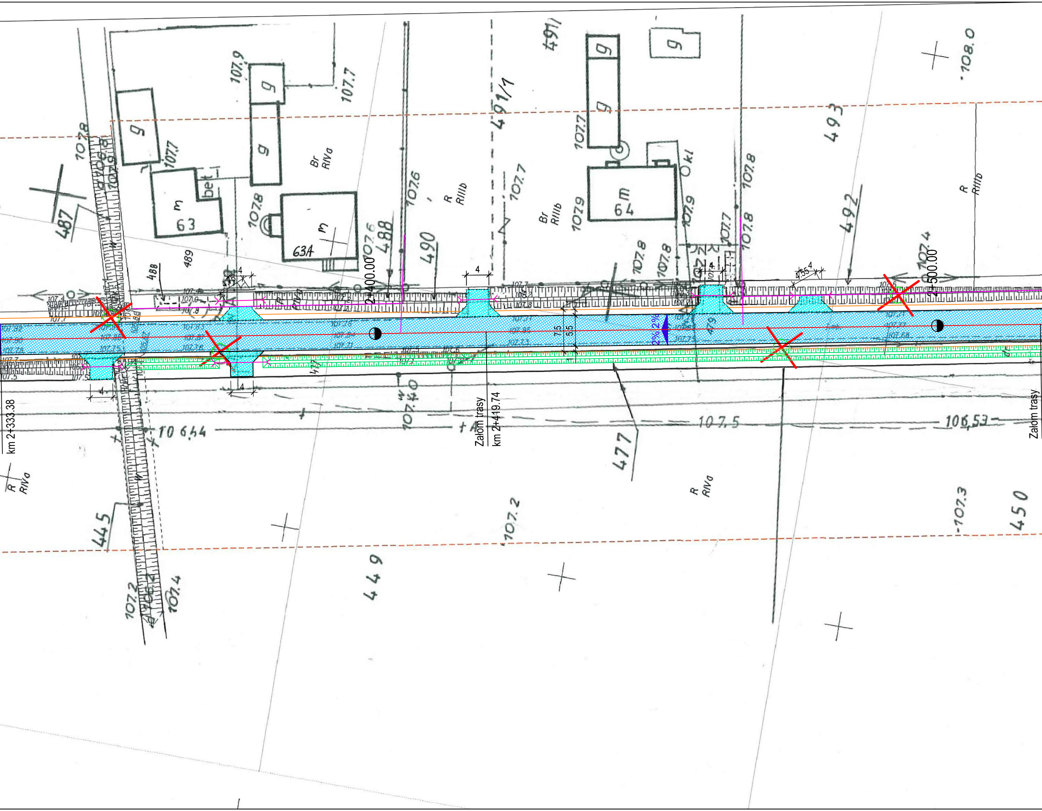

km 2+333.38
2+400.00
Załom trasy
km 2+419.74
2+500.00
Załom trasy
487
488
489
490
491/1
491
492
493
477
449
445
450
63
63A
64
g
m
bet
Br RIVa
R RIIIb
Br RIIIb
R RIVa
R RIIIb
Okl
107.9
107.7
107.8
107.6
107.4
107.2
107.3
108.0
106.44
107.5
106.53
107.40
4
4.55
7.5
5.5
2%
2%

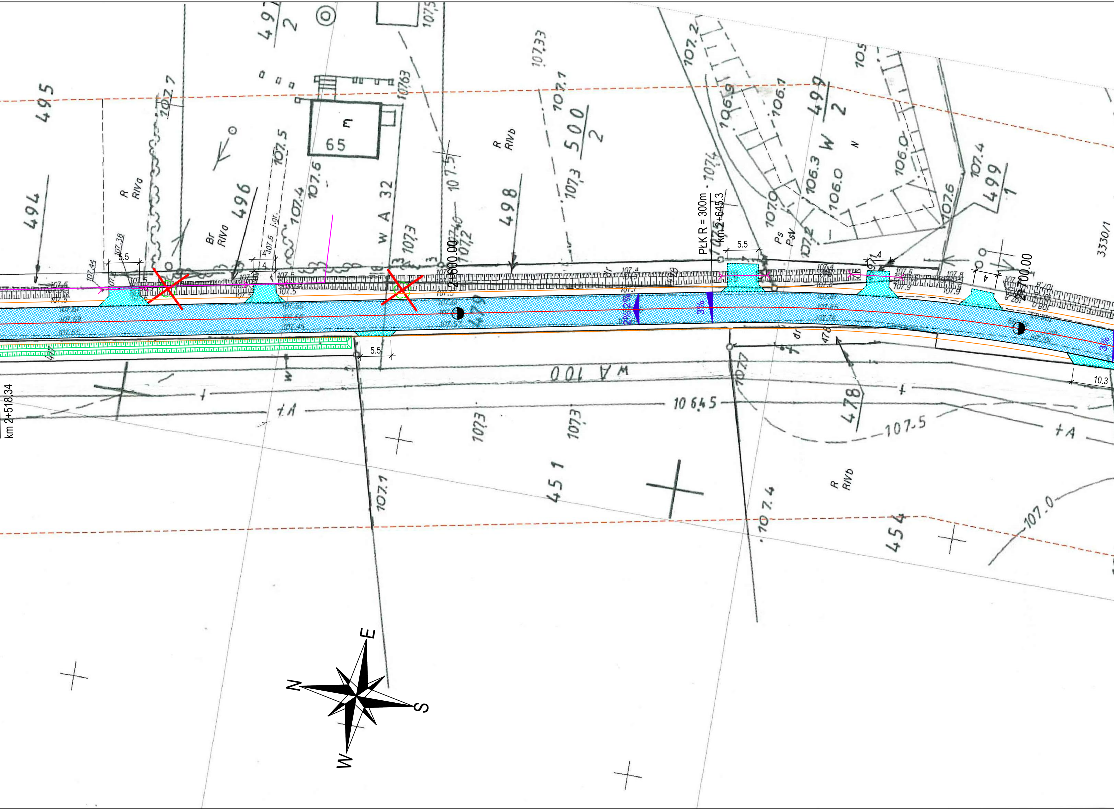
km 2+518.34
2+600.00
2+700.00
PŁK R = 300m
km 2+645.3
5.5
5.5
5.5
5.5
4
4
4
4
10.3
3%
3%
3%
2%
2%
494
495
496
497/2
498
499/2
500/2
499/1
451
454
478
479
3330/1
65
WA 32
WA 100
R RIVa
Br RIVa
R RIVb
R RIVb
Ps PsV
+A
+A
106.45
107.5
107.0
107.33
107.1
107.3
107.4
107.7
107.2
107.6
106.9
106.1
106.0
106.3
107.38
107.44
N
E
S
W

Droga powiatowa nr 1940	
Klasa techniczna techniczna	L
Kategoria ruchu	KR 1
Pędkość pojektowa	40 km/h

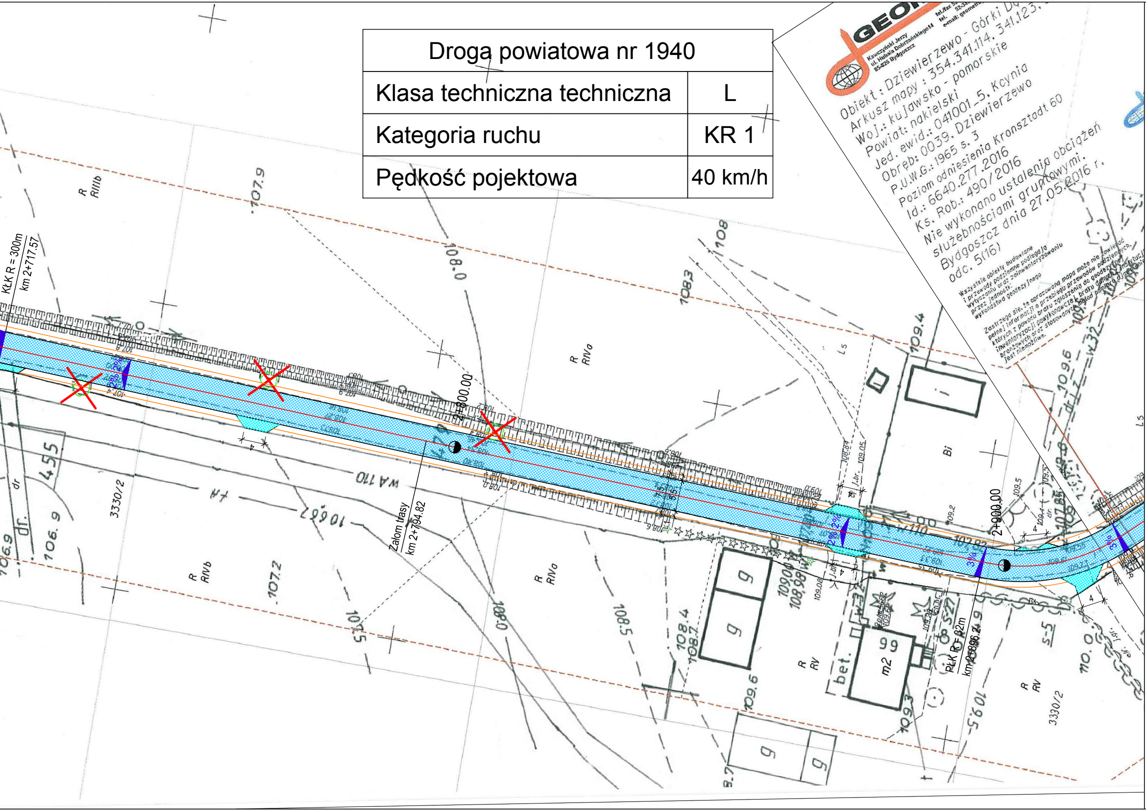
Kawczyński Jerzy
ul. Hubala Dobrzańskiego14
85-826 Bydgoszcz
Obiekt : Dziewierzewo - Górki Dą
Arkusz mapy : 354.341.114. 341.123.
Woj.: kujawsko - pomorskie
Powiat: nakielski
Jed. ewid.: 041001_5. Kcynia
Obręb: 0039. Dziewierzewo
P.U.W.G.: 1965 s. 3
Poziom odniesienia Kronsztadt 60
Id.: 6640.277.2016
Ks. Rob.: 490/2016
Nie wykonano ustalenia obciążeń
służebnościami gruntowymi.
Bydgoszcz dnia 27.05.2016 r.
odc. 5(16)
Wszystkie obiekty budowlane i przewody podziemne podlegają wytyczeniu oraz zainwentaryzowaniu przez jednostki wykonawstwa geodezyjnego
Zastrzega się, że opracowana mapa może nie zawierać pełnej informacji o przebiegu przewodów podziemnych, których z powodu braku zgłoszenia do geodezyjnej inwentaryzacji powykonawczej, braku danych z instytucji branżowych oraz stosowanych metod pomiaru ich ujawnienie jest niemożliwe.
KŁK R = 300m
km 2+717.57
Załom trasy
km 2+794.82
2+800.00
2+900.00
PŁK R = 82m
km 2+896.29
2%
3%
4
R RIIIb
R RIVa
R RIVb
R RV
Bi
3330/2
455
107.9
108.0
108.3
108.5
109.4
109.6
107.2
107.5
106.9
wA 110
g
m2
99
bet.
dr.

ARKUSZ 4

LEGENDA:

- Krawędź projektowanej jezdni
- Krawężnik 15x30x100
- Ściek z kostki betonowej
- Krawężnik 15x22x100
- Opornik 12x25x100
- Obrzeże 8x30x100
- Projektowane pobocza
- Proj. ściek podchodnikowy
- Odtworzenie rowów odwadniających

- ▨ Projektowana nawierzchnia jezdni z betonu asfaltowego Pełna konstrukcja
- ▨ Projektowana nawierzchnia jezdni z betonu asfaltowego Nakładka bitumiczna
- ▨ Projektowane poszerzenia o nawierzchni z kostki kamiennej 15/17
- ▨ Projektowane zjazdy o nawierzchni z kostki betonowej
- ▨ Projektowane zjazdy o nawierzchni bitumicznej
- ▨ Projektowane chodniki z kostki betonowej
- ▨ Projektowana zatoka autobusowa o nawierzchni z kostki betonowej
- ▨ Istniejące nawierzchnie do pozostawienia
- ✕ Drzewa do wycinki
- Ⓐ-Ⓐ Przedstawione przekroje normalne
- Projektowane przepusty

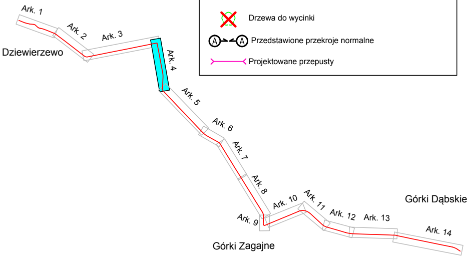
Ark. 1
Ark. 2
Ark. 3
Dziewierzewo
Ark. 4
Ark. 5
Ark. 6
Ark. 7
Ark. 8
Ark. 9
Ark. 10
Ark. 11
Ark. 12
Ark. 13
Górki Dąbskie
Ark. 14
Górki Zagajne

AutoCAD 2010 SLM/PL: licencja nr 352-91842571
AutoCAD 2009 PL DVD: licencja nr 349-90657175
AutoCAD 2008 PL CD F/S: licencja nr 347-39750146

Inwestor:

Zarząd Dróg Powiatowych
ul. Młyńska 5
89-100 Nakło nad Notecią

Biuro projektowe:

WALCZAK - PROJEKT
Pracownia Projektowo-Konsultingowa
ul. Świerkowa 5, 88 - 400 Żnin
tel. 795 478 141, tel. 600 411 970

Projekt	**Przebudowa drogi powiatowej nr 1940 Dziewierzewo- Brzyskorzystewko**			
Treść rysunku	Projekt Zagospodarowania Terenu			Skala : 1:500
Stanowisko	Imię i Nazwisko	nr uprawnień	Podpis	Data : 12.2016
projektant	inż. Mariusz Walczak	KUP/0048/POOD/06		
asystent projektanta	mgr inż. Norbert Grycza	-----------		Nr rysunku: 2.4
				Rev: 0.0