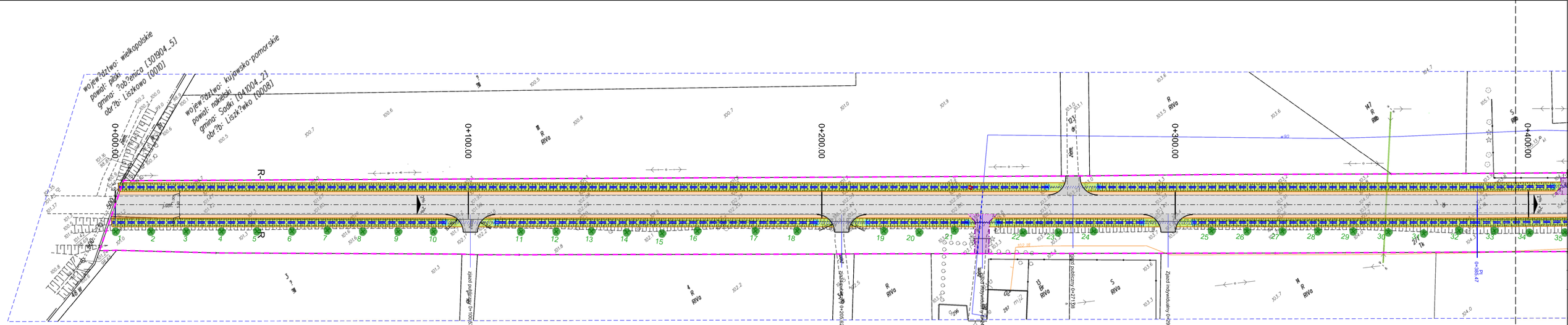

Mapa do cel?w projektowych

skala 1 : 500

Wojew?dztwo: kujawsko - pomorskie
Powiat: nakielski
Jedn. ewid.: Sadki [041004_2]
Obr?b: Liszk?wko [0008]
ID: 6640.679.2016
Sekcja mapy: 354.111.081, 083
PUWG 1965 "s3" ukł. wys. Kronsztadt 60

Bydgoszcz, dnia 10.06.2016r.
Nie wykonano ustalenia obci?te? s?u?ebno?ciami gruntowymi.

Nie wyklucza si? istnienia w terenie r?wnie? urzadze? podziemnych u?ci?onych o nie zainwentaryzowanych w ewidencji geodezyjnej.

Arkusz 9

Firma PROFIL P.W.
Marcin B?kowski
ul. Jezierna 40
85-436 Bydgoszcz
NIP: 967-046-96-14
tel.: 509-336-309
e-mail: geodezja.profil@op.pl

Po?wiadcza si?, ?e niniejszy dokument zosta? opracowany w wyniku prac geodezyjnych i kartograficznych, kt?rych rezultaty zawiera aparat techniczny wpisany do ewidencji materia??w pa?stwowego zasobu geodezyjnego i kartograficznego

ID zg?oszenia: 6640.679.2016

STAROSTA NAKIELSKI
P.0410.20.16.1125
2016-07-07
Nr ...

ark. 1 ark. 2 ark. 3 ark. 4 ark. 5 ark. 6 ark. 7

LEGENDA

- jezdnia - nawierzchnia bitumiczna
- zatoki autobusowe - nawierzchnia z betonu cementowego
- wyspy, opaski - nawierzchnia z bruku kamiennego
- zjazdy - nawierzchnia z kostki betonowej grafitowej gr. 8cm
- pobocze
- chodnik - kosta betonowa szara gr. 6 cm
- zjazd - nawierzchnia bitumiczna
- humusowanie lub obsiew trawą
- krawężnik betonowy wyniesiony 15x30cm
- krawężnik betonowy zjazdowy 15x22cm
- linia rozgraniczająca inwestycji
- krawężnik kamienny 20x22cm
- linia podziałów działek
- opornik betonowy 12x25cm
- linia zakresu robót
- dno rowu / przepust
- obrzeże betonowe 8x30cm
- kolizje (elementy do regulacji/przebudowy)
- projektowany wpust uliczny
- ściek podchodnikowy / skarpowy
- drenaż francuski
- ściek uliczny z kostki betonowej / kanał wodny

BIURO INŻYNIERII DROGOWEJ "BID" S.C.
Agnieszka Szczuraszek-Kostencka, Paweł Szczuraszek
ul. Strusia 17, 85-447 Bydgoszcz

Inwestor:	ZARZĄD POWIATU NAKIELSKIEGO ul. Młyńska 5, 89-100 Nakło nad Notecią	Nr rysunku:	2 /ark. 1
Obiekt:	Przebudowa drogi powiatowej nr 1912C Liszkowo - Sadki	Branża:	drogowa
		Stadium:	PW
		Skala:	1:500
Treść:	Plan sytuacyjny	Data:	05.2019r.

Funkcja:	Imię i nazwisko:	Specjalność i zakres uprawnień: numer uprawnień:	Podpis:
Projektant:	mgr inż. Agnieszka Szczuraszek-Kostencka	w specjalności drogowej obejmującej projektowanie bez ograniczeń KUP/0038/POOD/08	
Asystent projektanta:	mgr inż. Maciej Feder	—	
Sprawdzający:	mgr inż. Paweł Szczuraszek	w specjalności drogowej obejmującej projektowanie bez ograniczeń KUP/0107/POOD/11	